# Grösste Holzsilos der Welt à 1200 $m^3$ in Sierre

Sierre, CH

info@blumer-lehmann.com
blumer-lehmann.com

# Grösste Holzsilos der Welt à 1200 m³ in Sierre

Sierre, CH



## Anlagedaten

| | |
|---|---|
| Produkt/Komponent | Filteranlage, Förderanlage, Mess und Wiegetechnik, Zwölfeckiger Silo E12 |
| Modell/Typ | AutomatisierungsSystem, Dachpodest aus Stahl beschichtet, Einfülltrichter elektrisch und höhenverstellbar, Hopperförderanlage, Klopfer aus Holz, Leiter aus Stahl feuerverzinkt, Salzmanager, Scheinwerfer LED mit Bewegungsmelder, Schieber- und Spiegelheizung, Unterbau aus Stahl feuerverzinkt und duplexiert, Unwuchtrüttler, Verladespiegel |
| Volumen | 1200, 1200 |
| Lagergut | Salz |

## Projektdaten

| | |
|---|---|
| Bauherrschaft: | Kanton Wallis |
| Architektur: | Nord Architectes |
| Projektart: | Holzsilo |
| Ausführung: | 2026 |
| Ort: | Sierre |
| Land: | Schweiz |

## Informationen Silo

| | |
|---|---|
| Volumen Silo: | 2 x 1200m³ |
| Silohöhe: | 33,5m |
| Abmessung/Durchmesser: | 2 x 9,00m |
| Durchfahrtsbreite: | 7,15m |
| Durchfahrtshöhe: | 4,20m |

info@blumer-lehmann.com
blumer-lehmann.com

# Grösste Holzsilos der Welt à 1200 m³ in Sierre

Sierre, CH

## Projektbeschreibung

In Sierre im Kanton Wallis baute Blumer Lehmann zwei Holzsilos mit einem Volumen von je 1200 m³. Mit diesen Dimensionen gehört die Anlage zu den grössten Weltweit und stellt sicher, dass der vorhandene Platz so effizient wie möglich genutzt wird.

Der Winterdienst ist ein entscheidender Faktor, um in der kalten Jahreszeit die Wirtschaft im Kanton Wallis am Laufen zu halten und den Menschen eine sichere und uneingeschränkte Mobilität zu gewährleisten. Der Lagerung von Streusalz und der Befüllung der Einsatzfahrzeuge kommt dabei eine Schlüsselrolle zu.

Mit den beiden Holzsilos sowie der Modernisierung des Werkhofs Sierre stellt der Kanton Wallis in Zusammenarbeit mit dem Bundesamt für Strassen (ASTRA) die zuverlässige Winterbewirtschaftung entlang der Autobahn A9 für die nächsten Jahrzehnte sicher.

Zur Ausstattung gehören eine Hopperförderanlage zur Befüllung der Silos, moderne Mess- und Wiegetechnik sowie ein Automatisierungssystem für einen sicheren und effizienten Betrieb. Mit einer Höhe von 33,5 m und einem Durchmesser von 9 m bieten die Silos grosse Lagerkapazitäten auf vergleichsweise geringer Grundfläche und schaffen die Grundlage für eine leistungsfähige und zukunftsorientierte Streusalzlogistik.

# Grösste Holzsilos der Welt à 1200 m³ in Sierre

Sierre, CH

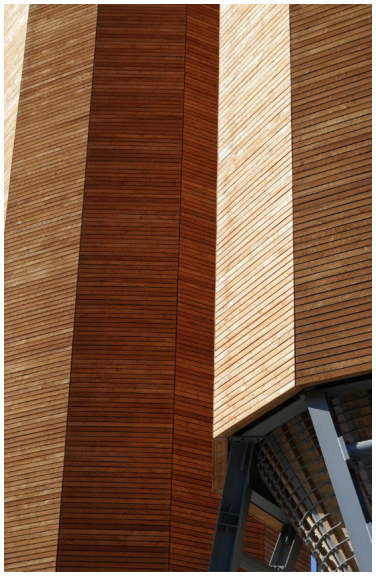

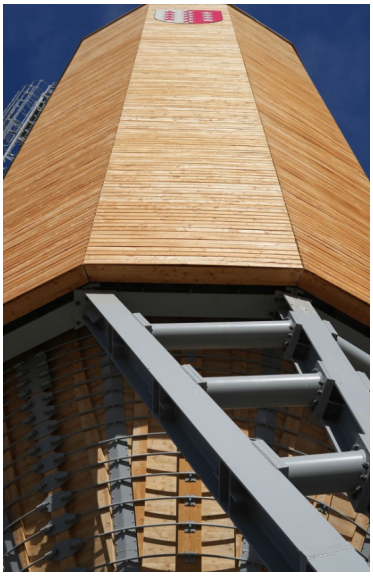

Die Holzfassaden setzen visuelle Akzente

Der Durchmesser von 9 m ermöglicht viel Lagerkapazität auf geringer Grundfläche



Der Standort Sierre ist gewappnet für den Winter

info@blumer-lehmann.com
blumer-lehmann.com