Des espaces de stockage, de gestion et de vente

Herisau, CH

Données du projet

Maître d'ouvrage	Privatif
Architecture	a2 Architekten AG
Type de projet	Commerce et industrie
Type de construction	Construction à ossature bois
Prestations	Construction en bois
Réalisation	2013
Lieu	Herisau
Pays	Suisse

Une halle aux chaussures et articles pour les activités de plein air sur 800 m2

Une nouvelle halle de plus de 800 m^2 pour la vente de chaussures et articles d' activités de plein air a été construite entre Herisau et Waldstatt pour l' entreprise familiale Zuberbühler. En utilisant du bois sur la façade et à l' intérieur, le bureau A2 Architekten basé à Herisau souhaitait rappeler aux clients l'environnement de leur activité de loisir, à savoir la nature. Le bâtiment dispose de deux étages avec des mezzanines ainsi que des toboggans pour les enfants. Le sous-sol quant à lui a été pensé comme un espace de stockage et un lieu de transbordement. A l'étage, sur deux niveaux, se trouvent les surfaces de vente et différents bureaux. Le bâtiment a été conçu pour une utilisation à long terme, susceptible d'évoluer. Par conséquent, les mezzanines en bois sont démontables et le sous-sol pourrait également servir par la suite d'atelier avec une grande hauteur sous plafond. Dans le cadre de ce projet, notre groupe de travail s'est occupé de la statique, de la conception du système porteur, de la production des éléments du toit et d' une grande partie du plan de travaux.

Contact particulier

Lukas Osterwalder

Directeur de la division Construction en bois et modulaire | DE | AT | LU
Membre de la direction

T +41 71 388 58 20
lukas.osterwalder@blumer-lehmann.com

Des espaces de stockage, de gestion et de vente

Herisau, CH

Zone d'entrée des locaux de vente

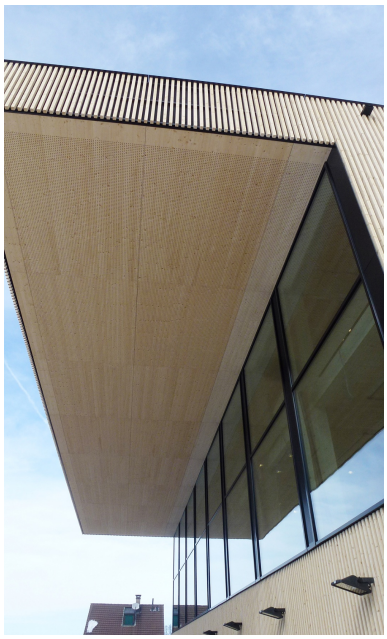

Vue d'en bas du toit

info@blumer-lehmann.com
blumer-lehmann.com