

Maison individuelle en elements de bois

Saint-Gall, CH



Maison individuelle en elements de bois

Saint-Gall, CH



Données du projet

Maître d'ouvrage	Privatif
Architecture	Blumer-Lehmann AG
Type de projet	Construction de maison individuelle
Type de construction	Construction à ossature bois
Prestations	Entreprise générale (EG)
Réalisation	2019
Lieu	Saint-Gall
Pays	Suisse

Maison individuelle en éléments de bois

Saint-Gall, CH



Intérieur et façade avec beaucoup de bois

Cette maison individuelle de deux étages à ossature bois remplace une ancienne maison d'habitation qui se trouvait sur ce même site. En tant qu'entrepreneur général, nous étions responsables de l'architecture, de la construction en bois, de la prestation de construction et de la mise en œuvre de toute l'enveloppe du bâtiment. Nous avons également coordonné et dirigé les travaux relatifs à la technique du bâtiment et aux fenêtres. Les travaux de construction en bois ont été achevés en 4 mois et demi. Les éléments de construction en bois ont été livrés sur le chantier avec la surface intérieure déjà terminée. Ils ont nécessité une attention particulière lors de l'érection et une méthode de travail minutieuse et très précise. Environ deux mois plus tard, le maître d'ouvrage a pu emménager dans son nouveau domicile.

En ce qui concerne l'architecture du nouveau bâtiment, qui remplace l'ancienne maison d'habitation, on constate que le plan est symétrique autant que possible. Les architectes et les planificateurs de notre service EG ont élaboré un projet de construction susceptibles d'obtenir un permis de construire à partir du concept architectural déjà existant. La façade en bois détermine l'aspect extérieur. Ainsi, le bardage en bois est constitué de planches d'épicéa prégrillées «Perlmutter 30» de trois largeurs différentes, toutes fixées de manière invisible. A l'intérieur, c'est également le bois, sous la forme d'un aménagement sobre fait de panneaux d'épicéa à trois couches pour les murs et les plafonds, qui détermine le caractère résidentiel.

Un maximum de lumière naturelle pénètre à l'intérieur de la maison selon quatre axes principaux, éclairant ainsi les pièces à vivre. L'escalier raccourci, mais aussi la grande baie vitrée de la salle à manger, ouverte jusque sous le toit, permettent à la lumière de pénétrer sans entrave.

Contact particulier



Marco Gemperle

Ventes des bâtiments résidentiels |
Construction en bois | Suisse

T +41 71 388 58 55

marco.gemperle@blumer-lehmann.com

info@blumer-lehmann.com
blumer-lehmann.com

L'univers fascinant du bois

Maison individuelle en éléments de bois

Saint-Gall, CH



Un style à la fois sobre et élégant: les formes, les matériaux et les couleurs créent des effets intéressants.



Beaucoup de lumière naturelle et un climat ambiant agréable.

info@blumer-lehmann.com
blumer-lehmann.com

L'univers fascinant du bois

Maison individuelle en elements de bois

Saint-Gall, CH



Aménagement intérieur et décoration à la fois: murs et porte en bois d'épicéa.

Salle de bain claire et spacieuse dans la même harmonie de couleurs.



L'ameublement minimaliste s'harmonise avec l'aménagement intérieur remarquable.

Maison individuelle en elements de bois

Saint-Gall, CH



Escalier, murs, toit et plancher: tout est en épicéa.

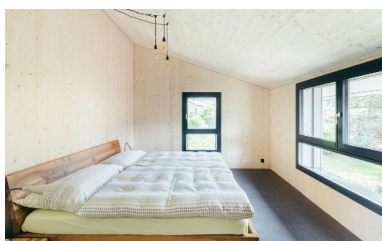

Le bois d'épicéa donne le ton et définit le style de toute la maison.