Grösste Holzsilos der Welt à 1200 m^3 in Sierre

Sierre, CH

info@blumer-lehmann.com
blumer-lehmann.com

Grösste Holzsilos der Welt à 1200 m³ in Sierre

Sierre, CH



Données de construction

Produit/Composante	Systèmes de filtration, Technique de convoyage, Techniques de mesure et de pesage, Silo à douze côtés E12
Modèle/Type	Systèmes d'automatisation, Plate-forme de toit en acier revêtu, Trémie électrique et réglable en hauteur, Convoyeurs avec trémie, Batteur en chéne, Échelle en acier galvanisé à chaud, Système de gestion du stock de sel, Spot LED avec détecteur de mouvement, Chauffage de la trémie et du miroir, Construction en acier galvanisé à chaud et duplexé, Vibrateur à masses rotatives non équilibrées, Miroir de chargement
Volume	1200, 1200
Biens stockés	Sel

Données du projet

Maître d'ouvrage:	Kanton Wallis
Architecture:	Nord Architectes
Type de projet:	Silos en bois
Réalisation:	2026
Lieu:	Sierre
Pays:	Suisse

Informations Silo

Volume du silo:	2 x 1200m³
Hauteur du silo:	33,5m
Dimensions/Diamètre:	2 x 9,00m
Largeur du passage:	7,15m
Hauteur du passage:	4,20m

info@blumer-lehmann.com
blumer-lehmann.com

Grösste Holzsilos der Welt à 1200 m³ in Sierre

Sierre, CH

Description du projet

In Sierre im Kanton Wallis baute Blumer Lehmann zwei Holzsilos mit einem Volumen von je 1200 m³. Mit diesen Dimensionen gehört die Anlage zu den grössten Weltweit und stellt sicher, dass der vorhandene Platz so effizient wie möglich genutzt wird.

Der Winterdienst ist ein entscheidender Faktor, um in der kalten Jahreszeit die Wirtschaft im Kanton Wallis am Laufen zu halten und den Menschen eine sichere und uneingeschränkte Mobilität zu gewährleisten. Der Lagerung von Streusalz und der Befüllung der Einsatzfahrzeuge kommt dabei eine Schlüsselrolle zu.

Mit den beiden Holzsilos sowie der Modernisierung des Werkhofs Sierre stellt der Kanton Wallis in Zusammenarbeit mit dem Bundesamt für Strassen (ASTRA) die zuverlässige Winterbewirtschaftung entlang der Autobahn A9 für die nächsten Jahrzehnte sicher.

Zur Ausstattung gehören eine Hopperförderanlage zur Befüllung der Silos, moderne Mess- und Wiegetechnik sowie ein Automatisierungssystem für einen sicheren und effizienten Betrieb. Mit einer Höhe von 33,5 m und einem Durchmesser von 9 m bieten die Silos grosse Lagerkapazitäten auf vergleichsweise geringer Grundfläche und schaffen die Grundlage für eine leistungsfähige und zukunftsorientierte Streusalzlogistik.

Grösste Holzsilos der Welt à 1200 m³ in Sierre

Sierre, CH

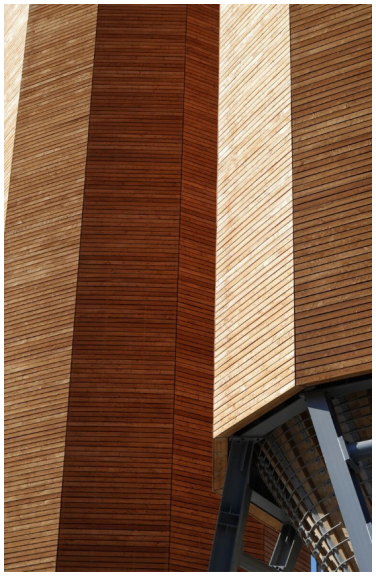

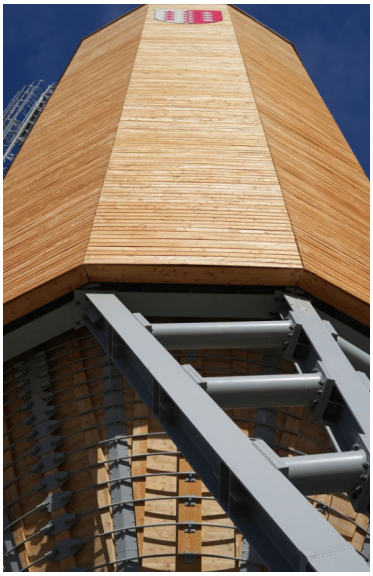

Les façades en bois créent des accents visuels

Le diamètre de 9 m permet une grande capacité de stockage sur une faible emprise au sol



Le site de Sierre est prêt pour l'hiver

info@blumer-lehmann.com
blumer-lehmann.com